VSZT_25.51.21

J/145-20/2026

Hirdetmény

vetőmagszaporítási zárt körzet kezdeményezéshez

A növényfajták állami elismeréséről, valamint a szaporítóanyagok előállításáról és forgalomba hozataláról szóló 2003. évi LII. törvény 18 § (1) bekezdése szerint a szántóföldi és a kertészeti növényfajok vetőmag előállítása esetén védőtávolságokat kell alkalmazni. Az előírt védőtávolságba eső földterületen tilos a vetőmag előállítással termesztett növényfajjal, növényfajtával azonos vagy ivarilag kompatibilis növényfajt termeszteni, beleértve a gyomként megjelenő árvakeléseket is.

A vetőmag előállítási zárt körzet a vetőmag előállítás genetikai és növényegészségügyi tisztaságának megőrzése céljából a vonatkozó törvényben és külön jogszabályban előírt korlátozásokkal elrendelt termesztési körzet.

A vetőmag-előállító, a vetőmag előállítást végző fajtatulajdonos vagy fajtaképviselő vetőmag szaporítási zárt körzet kialakítását kezdeményezheti. Ezt a szándékát a vetéstervvel és az érintett földterületrészek területének pontos meghatározásával együtt a helyi önkormányzat honlapján közzé kell tennie.

A fentieknek megfelelően a(z) **DR. SMUK NORBERT ŐCSG** (CÉGNÉV v. NÉV)

9242, JÁNOSSOMORJA, TARCSAI UTCA 16 (CÍM)

közzé teszi az alábbiakban felsorolt területeket érintő **VETŐMAG KUKORICA** (NÖVÉNYFAJ) vetőmag előállítási zárt körzet létesítési kezdeményezését.

Tervezett vetőmag előállítás adatai

Hely (település)	Hely (MEPAR blokkazonosító)	Hely (Helyrajzi szám)	Terület nagyság (Ha)	Tulajdonos
Jánossomorja	KU25A724	0858/1	19	Dr. Smuk Norbert

A vetőmag-előállító tábla(k) számára biztosítandó védőtávolság, legalább: **200 méter.**

A földhasználónak a védőtávolság területére eső és általa használt földterületen – beleértve a tanyát és az egyéb földterületeket is – folyamatosan gondoskodnia kell a korlátozott növényfaj, annak árvakelése vagy gyomként megjelenő egyedeinek eltávolításáról.

A zárt körzet területén a védőtávolságba eső földterületek használójának az egyeztetés iránti igényét a közzétételt követő 30 napon belül kell bejelentenie a területi agrárkamara részére, továbbá a kifüggesztés helyén és a zárt körzetet kezdeményező alul feltüntetett elérhetőségein. A 30 nap lejártát követően a szomszédos földhasználó(k) hozzájárulását megadottnak kell tekinteni.

Dátum: Jánossomorja, 2026.01.15

Dr. Smuk Norbert
9242 Jánossomorja, Tarcsai u. 16.
Adószám: 77149126-2-28
Zárdák vetőmag-előállító

Kapcsolattartó elérhetősége: Dr. Smuk Norbert, 06203703871

közzététel napja: 2026.1.15.
Közlés kezdő napja: 2026.1.16.
Jognyilatkozat megtételére nyitva álló határidő utolsó napja: 2026.2.16.
E határidő jogvesztő!
Levétel napja: 2026.2.17.
Az elektronikus közzététel megtörtént.
Dr. Péntek Tímea jegyző nevében és megbízásából:

Fwd: VSZT_26.51.1 - Ismételt figye

MePAR Portál

https://mepar.mvh.allamkincstar.gov.hu/#/mepar
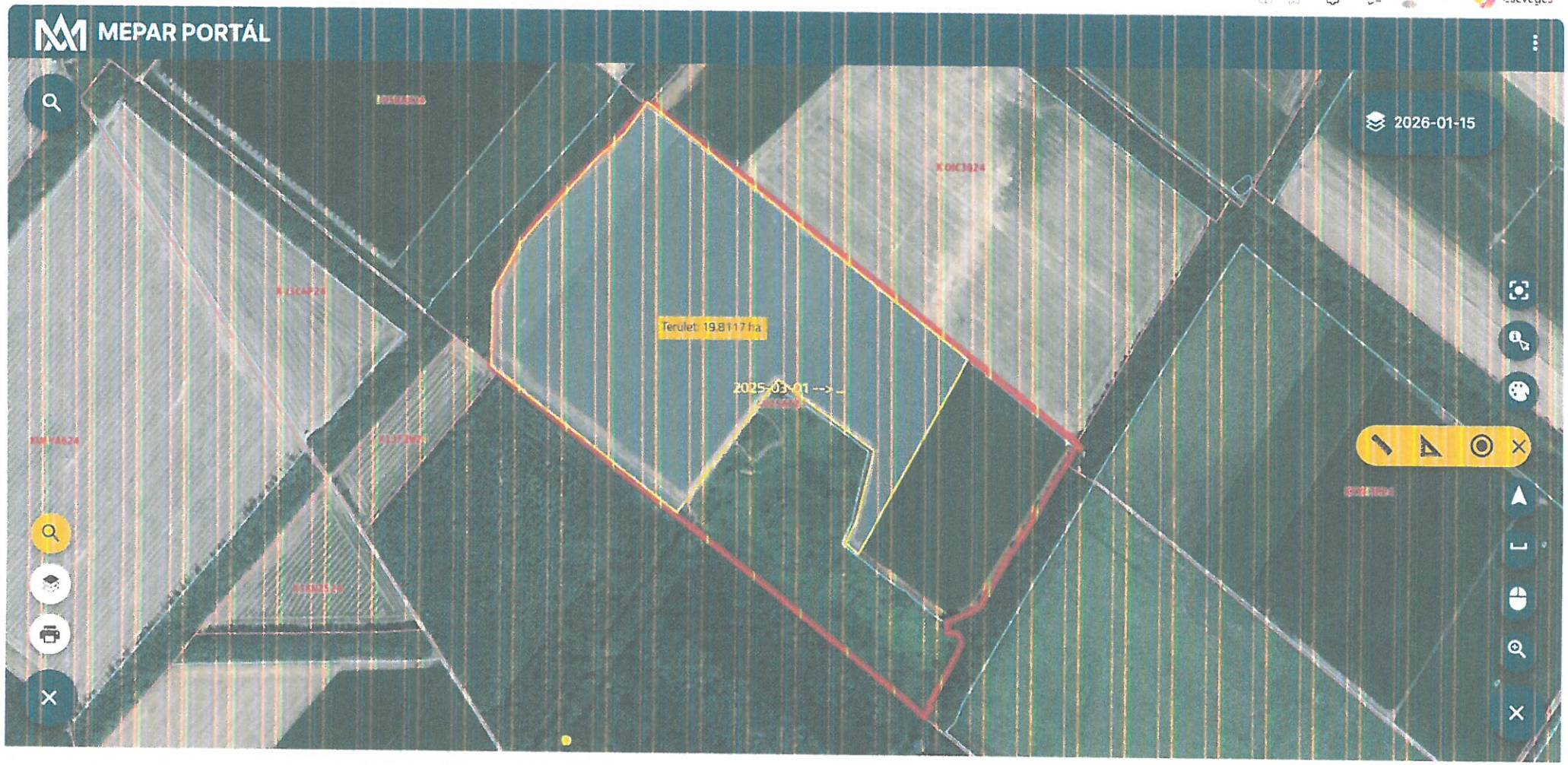
Csevegés